



ACTIVIDADES CULTURALES mes de diciembre / 2020



CUENTACUENTOS: “Un zapatero afortunado”



Cartel. Sala de “Las Miniaturas”
Museo del Ejército.

Esta historia es sobre un zapatero, un artesano como los que ya no quedan. Era famoso por ser el mejor de todo el país, y claro, al ser el mejor, todos querían que les arreglase los zapatos, y más en Navidad, cuando había que lucir las mejores galas para las fiestas. Pero nuestro amigo zapatero se iba haciendo mayor y ya no era aquel joven con vista de águila, rapidez de gato y fuerza de oso que antaño fue. Ahora le costaba mucho dar respuntes a los zapatos, no veían bien y los encargos se iban acumulando en su banco de trabajo... pero todos querían sus zapatos para Navidad. “¡Ay, qué desdichado soy!”, se decía el zapatero. “¿Quién me podrá ayudar?”

Este mes de diciembre venid al Museo del Ejército y descubrid quién ayudó al zapatero a hacer todos sus encargos.

Fecha y horarios: los domingos 6, 13 y 20, en dos sesiones: 12:00 y 13:00 horas // **Dirigido a:** **TODOS LOS PÚBLICOS** //

Duración: 30 minutos

Necesaria inscripción en el mostrador de entrada al Museo.

Lugar: Sala de las miniaturas.

El número de plazas vendrá determinado por la normativa sanitaria vigente

MUSEO EN VIVO: “El milagro de Empel”



Recreación. Soldados de Los Tercios de Flandes.
Museo del Ejército.

Siglo XVI. Guerras de Flandes.

Los Países Bajos están inmersos en **la guerra de los ochenta años**, en la que luchan por independizarse de España. Se han rebelado contra Felipe II, rey de Flandes y rey de España en esos momentos.

En uno de los muchos combates por España y la fe católica en Holanda, un soldado de los Tercios cava una trinchera, más para tumba que para resguardarse, cuando tropieza con un objeto de madera allí enterrado. Es una tabla flamenca en la que está pintada, en vivos colores, la Inmaculada Concepción. Comienza el “Milagro de Empel”.

Ven al Museo del Ejército en diciembre y descubre por qué, en la actualidad, la patrona de España y de la Infantería Española es la Inmaculada Concepción. Este patronazgo tiene su origen en el llamado “Milagro de Empel”.

Fechas y horarios: días 8, 12, 22, 23, 29 y 30 (a las 12:00 y 13:00 h).

Dirigido a **PÚBLICO ADULTO** // **Duración:** 30 minutos

Necesaria inscripción en el mostrador de entrada al Museo.

Lugar: Patio de Carlos V

El número de plazas vendrá determinado por la normativa sanitaria vigente

Horario: De 10:00 a 17:00 horas

El desalojo de las salas tendrá lugar a partir de las 16:30 horas.

Los lunes el Museo está cerrado.

Dirección y contacto:

Museo del Ejército
C/ De la Paz, s/n—45001 Toledo
Tel. 925-238800 Fax 925-238915
museje@et.mde.es
www.museo.ejercito.es



ACTIVIDADES CULTURALES mes de diciembre / 2020



MUSEO DEL EJÉRCITO

MUSEO EN FAMILIA



FUNDACIÓN
MUSEO DEL EJÉRCITO

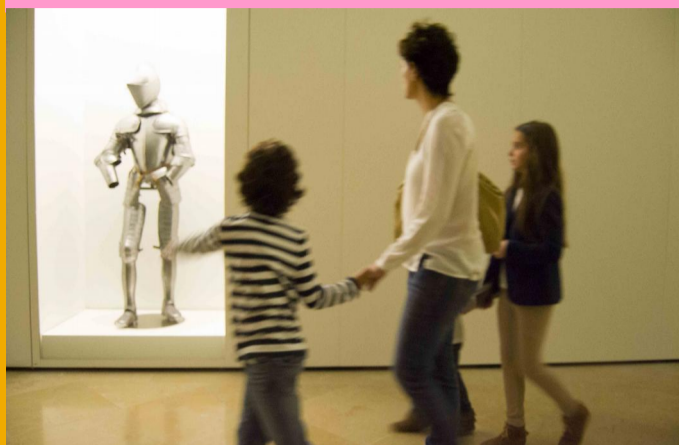

Sabemos que la historia se disfruta más en compañía, por eso puedes divertirte en familia en nuestro museo. Un sábado al mes os ofrecemos una visita en la que el aprendizaje y el entretenimiento están asegurados.

Fecha y horarios: sábados 5, 19 y 26 a las 12:00 h. // **Duración:** 60 minutos // **Dirigido a:** **PÚBLICO FAMILIAR**

Necesaria inscripción en el mostrador de entrada al Museo.

Lugar: Salas del Museo

El número de plazas vendrá determinado por la normativa sanitaria vigente

TEATRO DE GUIÑOL: “La bandera sin emblema”



FUNDACIÓN
MUSEO DEL EJÉRCITO



Cuenta la leyenda que había una vez un duque que tenía un gran corazón. Ese gran duque vivía en un enorme castillo y tenía todo lo que debía tener un noble de su condición: un fiel escudero, unos leales caballeros, un brioso caballo, una hermosa armadura y un fuerte escudo. Pero había una cosa que todos los demás nobles tenían y él no: no tenía emblemas que decorasen su escudo y su bandera. Así que un día decidió conseguirlos, viajando por lejanos lugares para convencer a algún animal para que fuera el emblema de su bandera. ¿Cómo los conseguirá?

Fecha y horarios: domingo 27 (a las 11:045, 12:30 y 13:15 horas)

Duración: 20 minutos // **Dirigido a:** **TODOS LOS PÚBLICOS.**

Necesaria inscripción en el mostrador de entrada al Museo.

El número de plazas vendrá determinado por la normativa sanitaria vigente // Lugar: Patio de Armas.

EXPOSICIÓN TEMPORAL “100 Años de La Legión”



El 20 de septiembre del 2020 se cumplen los 100 años de la creación de La Legión Española. Para conmemorar este centenario, el Museo del Ejército presenta la exposición temporal que lleva por título: “100 años de La Legión”.

La exposición consta de más de 200 fondos, algunos propios y otros de distintas procedencias, que el visitante podrá contemplar en la sala de exposiciones temporales, y 4 piezas de artillería y 4 vehículos que se podrán ver en la explanada de acceso a los jardines.

Esta exposición intentará transmitir a los visitantes los valores legionarios y podrán contemplar un cronograma para ver los acontecimientos más relevantes en la vida de La Legión.

También habrá un espacio dedicado a los más pequeños, que incluye un diorama y la repercusión de La Legión en los juguetes.

Fechas: Desde el 24 de septiembre hasta primeros de abril de 2021. // **Horario:** El mismo de apertura del Museo.

Lugar: Sala de exposiciones temporales.

Entrada libre y gratuita.



Horario: De 10:00 a 17:00 horas

El desalojo de las salas tendrá lugar a partir de las 16:30 horas.

Los lunes el Museo está cerrado.

Dirección y contacto:

Museo del Ejército

C/ De la Paz, s/n—45001 Toledo

Tel. 925-238800 Fax 925-238915

museje@et.mde.es

www.museo.ejercito.es



BELÉN DEL MUSEO DEL EJÉRCITO



Como viene siendo habitual, el Museo del Ejército muestra el tradicional belén de la antigua Fábrica de Armas.

La tradición belenista actual tiene su origen en el belén napolitano que introdujo en España Carlos III. Poco a poco se ha ido transformando con la introducción de elementos propios de la cultura española.

Al igual que años anteriores, el Museo del Ejército expone el Belén de su colección, en la línea de otros grandes museos, como el Metropolitan de Nueva York, durante las fechas navideñas, o el Museo Nacional de Escultura de Valladolid, de forma permanente.

El Belén del Museo del Ejército procede de la Fábrica de Armas de Toledo. Antes de su ingreso en la colección permanente del Museo, este conjunto pudo ser visitado en distintas ubicaciones, como por ejemplo el Palacio de Fuensalida o el Museo de Santa Cruz.

Por su procedencia, es un bien muy ligado a la memoria colectiva de los toledanos.

Todas las piezas están realizadas en barro y policromadas. Entre los personajes que aparecen podemos destacar el pastor dormido, el “benino” de la tradición napolitana, los Reyes Magos, o escenas de la vida cotidiana.

Esta escenografía se ha cuidado al máximo para que no haya ningún material que pueda perjudicar a las figuras.

Lugar: Nivel 3, junto a los restos arqueológicos.

Horario: De 10:00 a 17:00 horas

El desalojo de las salas tendrá lugar a partir de las 16:30 horas.

Los lunes el Museo está cerrado.

Dirección y contacto:
Museo del Ejército
C/ De la Paz, s/n—45001 Toledo
Tel. 925-238800 Fax 925-238915
museje@et.mde.es
www.museo.ejercito.es









ACTIVIDADES CULTURALES mes de diciembre / 2020



CALENDARIO DE ACTIVIDADES DEL MES DE DICIEMBRE/2020

LUNES MUSEO CERRADO	MARTES	MIÉRCOLES	JUEVES	VIERNES	SÁBADO	DOMINGO
	1	2	3	4	5	6
7	8	9	10	11	12	13
14	15	16	17	18	19	20
21	22	23	24 MUE cerrado	25 MUE cerrado	26	27
28	29	30	31 MUE cerrado	Enero 2021 1 MUE cerrado	2	3
4	5	6 MUE cerrado	7	8	9	10

-  CUENTACUENTOS: "Un zapatero afortunado"
-  MUSEO EN VIVO : "El milagro de Empel"
-  MUSEO EN FAMILIA
-  TEATRO DE GUIÑOL: "La bandera sin emblema"
-  EXPOSICIÓN TEMPORAL: "100 años de La Legión "
-  BELÉN DEL MUSEO DEL EJÉRCITO

Horario: De 10:00 a 17:00 horas

El desalojo de las salas tendrá lugar a partir de las 16:30 horas.

Los lunes el Museo está cerrado.

Dirección y contacto:

Museo del Ejército
C/ De la Paz, s/n—45001 Toledo
Tel. 925-238800 Fax 925-238915
museje@et.mde.es
www.museo.ejercito.es