



Gijón

RMASD “Coronel Gallegos”

SITUACIÓN

C/ Tirso de Molina, 1-3
33204 Gijón
Asturias
☎ 985 196 470
coronelgallegos@et.mde.es

INSTALACIONES

Jardines, Comedor (desayunos),
Cafetería/Sala de TV, Sala de
Conferencias, Gimnasio,
Aparcamiento, Wifi.

HABITACIONES

02 DOBLE SUPERIOR
31 DOBLES (2Hab. accesible)
15 MATRIMONIO
02 CUADRUPLAS

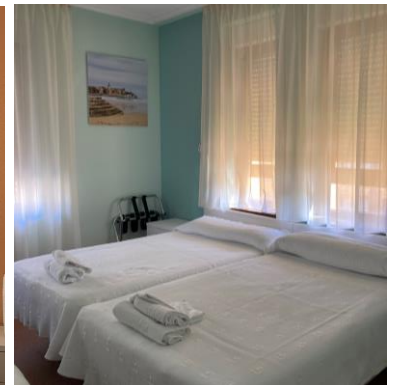



Bien comunicada con el casco histórico y situada en el tranquilo barrio del Coto, un paseo de 10 minutos separa a la Residencia de la principal playa de Gijón, la playa de San Lorenzo.

Desde la Residencia puedes disfrutar de la amplia oferta cultural, gastronómica y de ocio de Gijón. Déjate conquistar por sus museos, sidrerías, paseos por su bahía, sus playas, sus rutas de senderismo. Déjate llevar por sus costumbres, su gente, su historia y que no te importe si el tiempo no te acompaña, eso también forma parte de esta preciosa Villa.

La Residencia sirve como punto de partida para conocer el Principado. Los sitios turísticos más importantes de la región, se encuentran en un radio de 1 hora aprox. Conoce Covadonga, Los picos de Europa, Llanes y sus playas, Luarca, Cudillero, Lastres, Navia (pueblos típicos marineros) y como no, Oviedo y Avilés

ACTIVIDADES

Turismo activo

El turismo activo en Asturias es uno de sus mayores reclamos turísticos y también la mejor manera de disfrutar de su naturaleza. Los recursos de Asturias son inagotables, tanto, como la propia naturaleza asturiana.

Podrás descender el Sella en canoa, practicar barranquismo, hacer la ruta del cares, caminar por el corazón de los picos de Europa, surfea en la playa de San Lorenzo, recorre la senda del Oso en bicicleta o esquí en cualquiera de las tres estaciones de esquí de Asturias.

Turismo Cultural

Asturias posee un amplísimo patrimonio cultural. Desde el Prerrománico Asturiano, arte estrechamente vinculado al primer reino cristiano de la Península Ibérica, hasta el paraíso rupestre con cinco cuevas patrimonio de la humanidad, pasando por su conjunto patrimonial religioso, el camino primitivo del camino de Santiago

Situación de la residencia



Enlace a Oficinas de Turismo

<https://www.spain.info/es/destino/gijon/>

<https://www.gijon.es/es/turismo/descubre-gijon>