

BIENVENIDO AL ACUARTELAMIENTO "ALFONSO X"



HORARIO DE ATENCIÓN

Lunes a Viernes:
07:30 h. a 15:00 h.
Un día a la semana:
07:30 h. a 21:00 h.

DATOS DE CONTACTO OFAP

ofapet161@et.mde.es
Tlf. 915126603
Fax: 915126603
RCT: 8806603

DIRECCIÓN POSTAL ACUARTELAMIENTO

Acuartelamiento "Alfonso X"
Centro Geográfico del ET
Calle Darío Gazapo nº 8
28024 Madrid

UNIDADES ALOJADAS EN LA BAE



MUSICA
DIACU



BOD



GEODESIA
ESCUELA DE
GUERRA



S.C.S.V.

HORARIO BAE

Diana 07:00 h.
Desayuno 07:15 h.
Inicio de Jornada de Trabajo 07:30 h.
Fagina 1ª Comida 14:35 h.
Fin de Actividades 15:00 h.
Fagina 2ª Comida 20:30 h.
Silencio 22:30 h.

SERVICIOS BAE

Residencia
Comedor
Cafetería
Capilla
Gimnasio
Salón de Actos
CEI

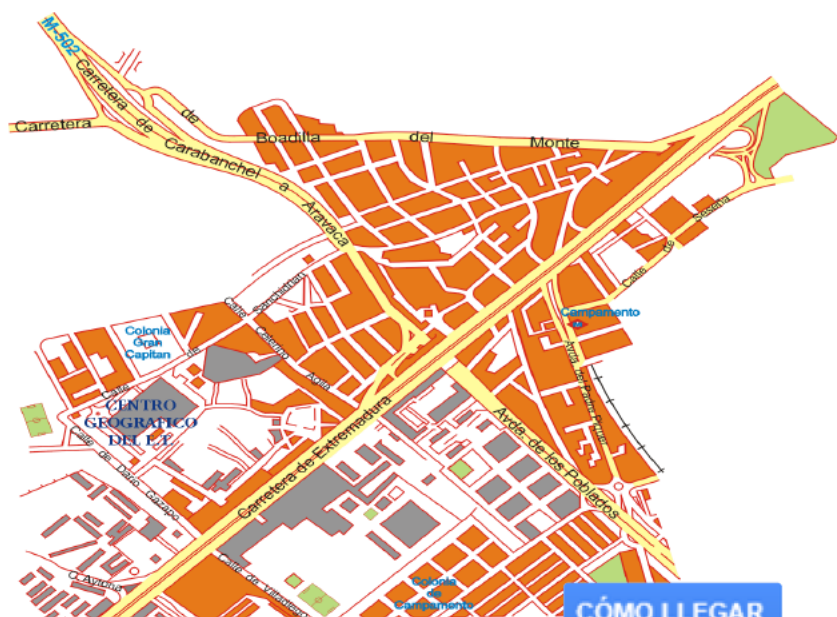

CÓMO LLEGAR

TELÉFONOS Y ENLACES DE INTERÉS

ORGANISMOS MILITARES

"CEGET" 915126600
Subdelegación de Defensa 913089800

ORGANISMOS CIVILES

Información General Ayuntamiento 010 / 915298210
Oficina de D.N.I. y Pasaporte 913228660
Jefatura Provincial de Tráfico 060 / 91308500
Atención al Ciudadano 917200913
Emergencias 112 / 917089120

TRANSPORTES

Aeropuerto "Adolfo Suarez" 913211000/902404704
Atención al Cliente de RENFE 902320320
EMT Madrid 914068810/902507850
Trasmediterránea 902454645
Metro Madrid 917796399/902444403
Taxis 606643847

SERVICIOS MÉDICOS

ISFAS 915677600
ADESLAS 915665000
ASISA 902010010
Hospital Gómez Ulla 914222000

COLEGIOS

Guardería 1 915126620
Guardería 2 915184207
Colegio Primaria 1 917113625
Colegio Primaria 2 917065611
IES 1 917182610
IES 2 917054289
Universidad Rey Juan Carlos 914888817
UNED 917106155

VIVIENDA

INVIED 900210425
Inmobiliaria 1 915189336
Inmobiliaria 2 618974578
Inmobiliaria 3 917117701

SUMINISTROS

Agua Canal de Isabel II 915451234
Electricidad ENDESA 917110062
Gas Natural 917117803

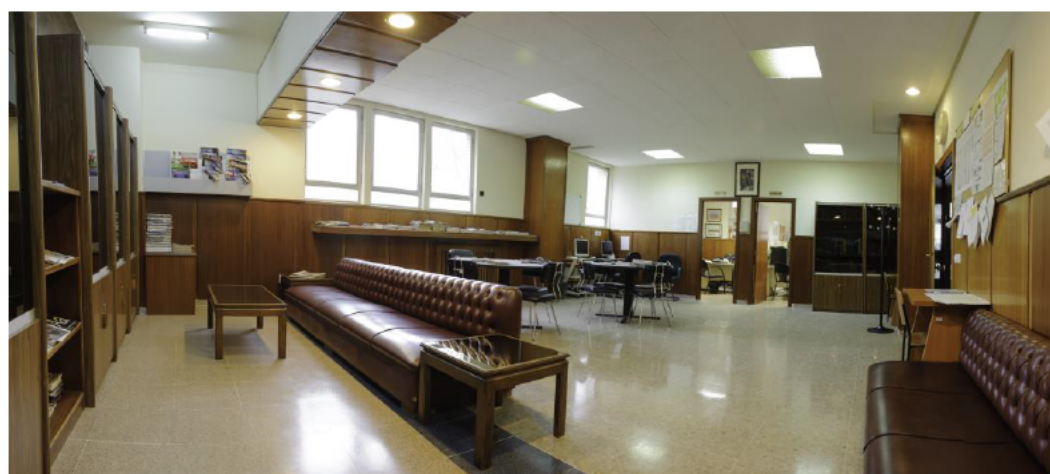

SERVICIOS QUE PRESTA LA OFAP

Información general
Biblioteca
Locutorio de Internet
Locutorio de Intranet
Prensa diaria / revistas
BOD / BOE / BO CCAA
Información de Cursos:
- Promoción Educativa
- Formación para el Empleo (FPE)
Reincorporación Laboral
Mantenimiento y gestión del Gimnasio
Actividades culturales, deportivas y de ocio

