

Málaga

Ntra. Sra. de Luján

RMASD “TG. Castañón de Mena” Núcleo “Ntra. Sra. de Luján”

SITUACIÓN

Camino Agropecuario de Realenga-2
29140 Churriana
Málaga
☎ 952 621 570
☎ 952 397 383
castanonmena@et.mde.es

INSTALACIONES

Jardines, piscina, pista de tenis, futbito, comedor, chiringuito, sala de estar, camping, piscina.



HABITACIONES

8 Apartamentos	CAMPING:
10 Triples	16 Parcelas caravana
12 Matrimonio	y autocaravana
28 Dobles	14 Parcelas de tiendas
1 Individual	de campaña



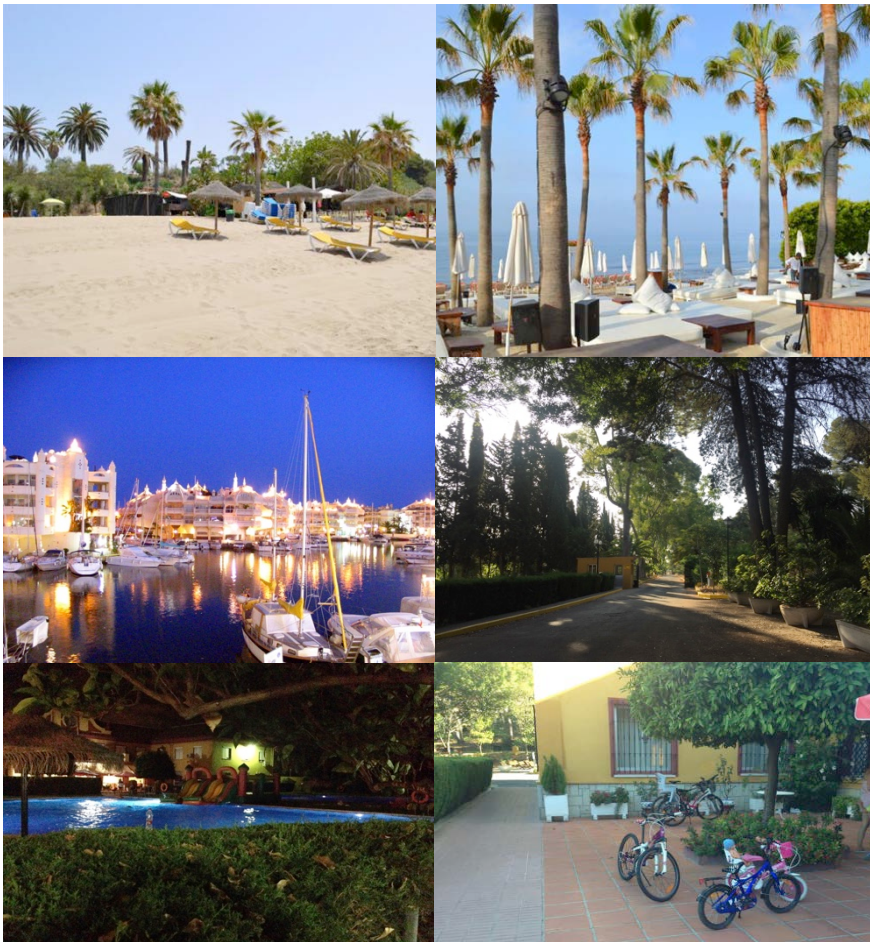

Esta Residencia, debido a sus características y situación, es idónea para constituirse en Base de alojamiento, para ir en coche a las numerosas playas de la Costa del Sol: Guadalmar, Torremolinos, Benalmádena, Fuengirola y todas las próximas a Marbella, desde Cabo Pino hasta Playa Real de Zaragoza pasando por Nikki Beach o Calahonda.

La Residencia Nuestra Señora de Luján está situada en muy cerca del aeropuerto de Málaga y del Centro Comercial "Plaza Mayor", donde se encuentra una parada de cercanías que es el medio ideal para llegar al centro de Málaga Capital.

Su amplia zona deportiva, viales y espacios naturales son lugares idóneos para pasear, para que los niños aprendan a montar en bicicleta, en patinete o para jugar en familia con los más pequeños.

ACTIVIDADES

Los amantes del **golf** tienen un aliciente más para visitar Málaga, ya que dispone de una treintena de campos repartidos por toda la provincia, algunos de los cuales figuran entre los mejores de Europa. La ciudad también ofrece la posibilidad de disfrutar de una jornada de playa. Las hay urbanas y concurridas, como **La Malagueta**, pero también las hay más reservadas como la de **Guadalmar** a cinco minutos de la Residencia en coche. Su litoral anima igualmente a la práctica de deportes náuticos. En el interior de la provincia existen varios espacios naturales, como el **Parque Natural de Los Alcornocales-Sierra del Aljibe**, el **Parque Natural de los Montes de Málaga** o el **Parque Natural de la Sierra de las Nieves**.

Situación de la residencia

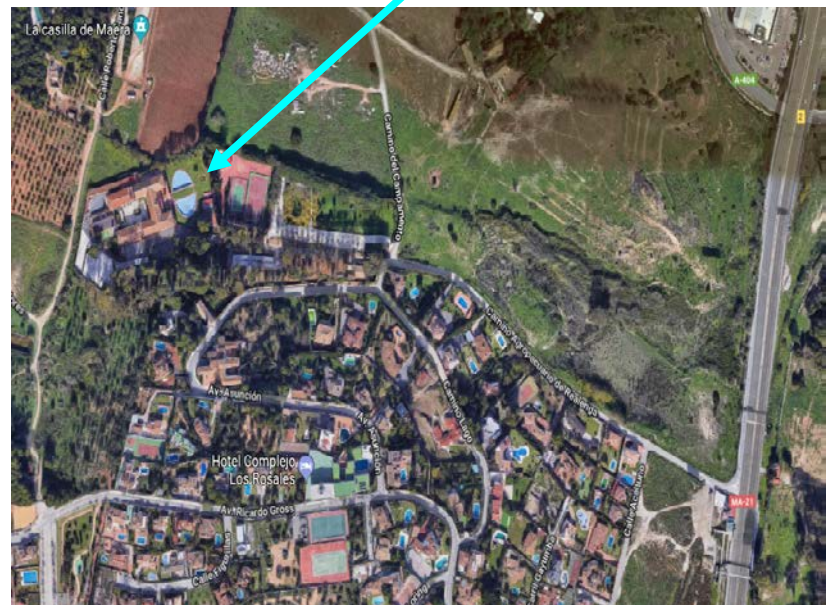

Enlace a Oficinas de Turismo

http://www.spain.info/es/informacion-practica/oficinas-turismo-embajadas/oficina-turismo/malaga/oficina_municipal_de_turismo_de_malaga.html