

Campamentos DIAPER

Ronda I y Ronda II



Este campamento se desarrolla, en la Residencia Militar de Estudiantes (RME). “Virgen de la Paz” en el marco incomparable de la Serranía de Ronda, un lugar especialmente apto para excursiones y actividades al aire libre. Igual que años pasado, su carácter cultural, la música, el baile y el teatro ocuparán buena parte de nuestro tiempo. Nuestro mayor logro sería, como siempre, que cuando acabes estos 15 días, hayas disfrutado de tus merecidas vacaciones, que hayas hecho muchos amigos entre tus compañeros y monitores y que se convierta en un campamento inolvidable.

Por las mañanas una actividad amena de inglés enfocada principalmente a la conversación. Las tardes estarán dedicadas a distintas actividades como: baile, música, teatro, excursiones... las noches serán ocupadas por actividades nocturnas como aventuras, juegos y alguna sorpresa.

El alojamiento será en amplias habitaciones dobles/triples con lavabo.

LA SALUD: MUY IMPORTANTE: Si tienes alguna enfermedad debes remitir el certificado médico por correo electrónico a la empresa adjudicataria 30 días antes del inicio del campamento.

Si estás tomando medicamentos llévalos y no olvides las recetas.

LA ALIMENTACIÓN: Si tienes limitaciones en la alimentación, o cualquier otra circunstancia sobre la misma, igual que en el caso de la salud, debes remitir la información a la misma dirección y el mismo plazo.

El uso del teléfono móvil estará restringido, siendo el Director del mismo el que regulará su uso y fijará el horario más adecuado para el mejor desarrollo del campamento y la comunicación con la familia.

En el campamento no se podrá usar ni las consolas ni ordenadores, **NO LO LLEVES.**

El día de la incorporación debes llevar bolsa de comida

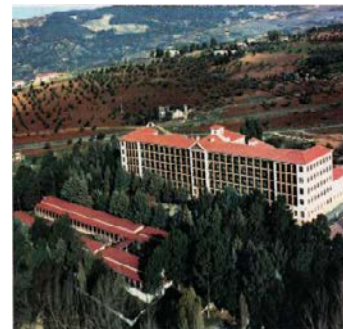

Organización: DIAPER

Fecha de realización / Edades:

- Ronda I: del 01 al 15 julio (14 - 17 años)
- Ronda II: del 16 al 30 julio (12 -15 años)

NOMBRE:	
DIRECCIÓN:	
TEL:	
CORREO ELECTRÓNICO:	

Contacto

En Madrid:

DIAPER. Sección Acción Social
Paseo Moret, 3 · 28008 Madrid
Tel. 91 780 89 15
accionesocialocio@mde.es

En el campamento:

RME “Virgen de la Paz”
Crt. El Burgo, Km 1,200
CP. 29400 Ronda (MÁLAGA)

Transporte

Salida:

Medios propios: cada participante podrá viajar por sus propios medios para incorporarse al Campamento procurando estar antes de las 17.00 h.

Medios DIAPER:

DESDE MADRID

En Granada

Regreso: (Horario aproximado)

Salida a las 06.00 h. Llegada a Madrid sobre las 15,00 h

Medios propios: debe abandonar el campamento no más tarde de las 11.00 h

Emergencias únicamente durante el campamento:

En caso de baja: ¡cuidado! puede haber penalización económica (recordar convocatoria BOD)

- Antes de incorporarte al campamento:** Si por cualquier circunstancia no puedes ir al campamento, informa de ello lo antes posible a la empresa adjudicataria.
- Voluntaria una vez incorporado al campamento:** Si por cualquier circunstancia causas baja del campamento a petición propia, tu padre o tutor deberá remitir a la empresa adjudicataria la petición de baja y concretar los detalles del viaje.
- Baja por expulsión por incumplimiento del código de conducta y/o pautas del comportamiento:** Para la expulsión del campamento, el Director del mismo lo solicitará a la DIAPER expresando con todo detalle las causas. Una vez aprobado por DIAPER, la empresa adjudicataria contactará con el padre o tutor para concretar los detalles del viaje. Como norma general el joven será acompañado por un monitor desde el campamento hasta el medio de transporte acordado por la empresa con el padre/tutor, que será el más próximo al campamento. Sólo por motivos muy excepcionales acompañará un monitor al joven hasta el encuentro con su padre/tutor. En todos los casos los gastos de traslado tanto del monitor como del acampado, correrán a cargo del padre.

En los supuestos b y c, la asistencia al campamento contabilizará como asistente para años siguientes.

Equipo, 3 bultos: (ropa, saco y esterilla)

- Calzado deportivo y/o botas de trekking
- Sandalias tipo chanclas QUE VAYAN SUJETAS,
- Zapatillas de baño
- Calcetines de deporte
- Pantalón vaquero o similar
- Camisetas de deporte
- Ropa interior
- Gorra contra el sol IMPORTANTE!!
- Bañadores mínimo 2
- BOLIGRAFO PARA MARCAR LA ROPA
- Toalla de playa
- Toalla de baño
- Pijama
- Mochila pequeña para excursiones
- Crema de protección solar, MUY MUY IMPORTANTE!!
- Útiles de aseo: gel de baño, cepillo de dientes, etc.
- Cantimplora pequeña
- Dinero de bolsillo para pequeños gastos no más de 120 €
- Camiseta vieja de color blanco para colorearla, por si fuera necesario
- Saco de dormir para la noche de VIVAC
- Esterilla de suelo
- Linterna, preferible tipo frontal
- Jersey o chaqueta por la noche refresca, créetelo.
- Gorro para la piscina
- Bolsa malla para lavadora. En tiendas de 1€ las hay
- Loción antimosquitos

Normas del Campamento

Estás en un campamento organizado por el Ejército, muestra en tus relaciones con tus compañeros, monitores, director y gente que te irás encontrando, una actitud, que realce la Institución.

- Respeta a quienes y cuanto te rodean.
- Se puntual en todos tus actos.
- Muestra tu mejor educación.
- Si necesitan de tu ayuda, préstala.
- Si necesitas ayuda y no lo vemos, solicítala.

- Ten ordenado y cuida de tu espacio más próximo.
- No están permitidas las bebidas alcohólicas, ni el tabaco ni las drogas.
- Procura tener buena voluntad para participar en TODAS las actividades programadas.
- Respeta las zonas restringidas: de estar, comer.....

- Lava y tiende la ropa en la zona habilitada para ello.
- No guardes comida en los dormitorios.
- Cuida tus enseres; de los extravíos y pérdidas no nos hacemos responsables.

EL INCUMPLIMIENTO DE ALGUNA DE ESTAS NORMAS PUEDE SER MOTIVO DE EXPULSIÓN

Documentación necesaria

- DNI o pasaporte (original)
- Tarjeta Sanitaria (original)
- Certificado Médico (en caso necesario)
- Ficha del Campamento debidamente cumplimentada y firmada.
- Recetas

Estos documentos los entregarás en el campamento atendiendo las indicaciones de los monitores.

Presta atención a tu entorno natural, disfrútalo y permite que los que vengan detrás de ti también puedan hacerlo.

POSIBLES ACTIVIDADES:
Orientación, noches Temáticas, paintball, vivac, bicicleta,

ABONO DEL CAMPAMENTO:

Debe remitir justificante de pago del campamento por correo electrónico a la empresa adjudicataria. (ENVIAR DESDE CORREO PERSONAL, **NO** DEL BANCO)

PON EN OBSERVACIONES:

Nombre del campamento (Ronda)
Nombre y apellidos del acampado

Titular de la cuenta:

Entidad:

IBAN:

RECUERDA

Comprobar que todos los documentos están debidamente cumplimentados y firmados por quien corresponda. Todo el equipo de DIAPER, el Director y los monitores del campamento están para ayudarte, no dudes en ponerte en contacto con ellos para aclarar tus dudas, si necesitas ayuda pídelas, si ves que a tu alrededor alguien la necesita, no lo dudes, ayúdala. Tu opinión suma.

LA SECCIÓN DE ACCIÓN SOCIAL

Para cualquier información adicional puedes mandar un correo electrónico a: accionsocialocio@mde.es